

■注意事項

利用方法	1コースにつき1人1冊乗車券が必要です。(3コース利用の場合は3冊必要) ●降車する際に乗車区間ごとの乗車チケットを切り離して運賃箱に入れてください。 ※途中下車の場合は、途中下車券を乗車チケットから切り離して運賃箱に入れてください。
バスの乗り継ぎについて	●降車場所と乗車場所が離れているバス停もありますので、時間に余裕を持ってのりばまでお越しください。 ●臨時バスが運行している区間(道の駅マキノ・追分峠~永原駅、米原駅~彦根駅、県立大学~長命寺)については、1日1便しか運行していないので、運行時刻をご確認いただき、乗り遅れないようご注意ください。
食事・観光	●特典を利用される際には必ず乗車券を提示してください。また、臨時休館など当日の状況により利用できない場合があります。 ●以下の施設については、乗車券についているオプション券を切り離して利用する必要があります。(1枚につき1回限り) 西日本JRバス若江線、琵琶湖汽船(竹生島クルーズ、ミシガンクルーズ)、オーミマリン、八幡山ロープウェイ
払い戻し	●未使用の乗車券のみ払い戻しが可能です。(手数料210円がかかります) ●各コースで途中乗車・途中離脱は可能ですが、払い戻しはできません。 ●払い戻しは、2018年7月21日~2018年8月31日の期間中に発売窓口までお越しください。 ●全3コース乗車券セットは3コースとも未使用の場合のみ払い戻しが可能です。
その他	●各コースの一部区間では小型バスも運行しています。混み状況により立席の場合もありますので、予めご了承ください。 ●当日の交通状況により、各乗継地点での食事等の時間が少なくなる場合があります。
発売場所	●近江トラル各支店 ●江若交通株式会社・堅田営業所 ●浜大津バスターミナル出札所(江若交通) ●津津案内所(近江鉄道) ●米原案内所(湖国バス) ●野洲駅前案内所(滋賀バス) ●通信販売(近江鉄道のみ) ●京KOKO Welcome Center(メルパルク京都1階) ※営業時間は各社にお問い合わせください。



こんなときどうしたら… Q&A



- Q.** 乗車券は当日にも買える?
- A.** 下記の時間に係員が当日販売をしますのでご利用ください。
堅田駅(8:35~8:55)、米原駅(8:55~9:15)、野洲駅(8:45~9:05)
- Q.** 途中乗車できる? 途中下車もできる?
- A.** できます。ただし、一部区間は運行本数が少ないため、うまく乗継ができません場合があります。オスメ乗継時間以外を利用される場合は、お客さまで乗継時間をお調べください。
- Q.** 途中下車して、途中乗車する場合はどのように乗車券をつかったらいい?
- A.** 乗換区間ごとの乗車券には、途中下車券が1枚ついています。区間内で途中下車した場合は「当該区間の途中下車券」のみ

- Q.** どこからスタートすればいいの?
- A.** 設定コース上の全てのバス停からスタートすることができます。ただし、乗継が難しい箇所もありますので、オスメ乗継時間でチャレンジすることをオススメします。
- Q.** 乗り換えるバス停位置がわからない
- A.** パンフレットののりば案内図をご確認ください。また、乗継バス停には「路線バスでピワイチ!」のロゴを設置しますので目印にしてください。
- Q.** 宿泊先は用意されている?
- A.** 用意していません。宿泊して路線バスでピワイチ!に参加される場合は、お客さまでご用意ください。

- Q.** バスが遅れることで乗り換えできないことがありますか?
- A.** 道路状況、交通状況等の影響で遅延が生じる場合があります。ご迷惑をお掛けしますが、次便をご利用いただくか、別の日にご利用ください。
※乗車チケットを切り取られた場合は払い戻しができません。
- Q.** 各コースのチケットは、その日に使い切らなければならない?
- A.** 2018年7月21日~同年8月31日であれば、残りの乗車チケットもご利用いただけます。
- Q.** 同じルートを走る別のバス会社のバスに乗ってもいいの?
- (例: 大学病院前~瀬田駅は帝産湖南交通の他に近江鉄道も運行しています)
- A.** 乗車券に書かれている区間であれば、他社のバスを利用しても構いません。

近江鉄道	0749-22-3306	湖国バス	0749-22-1210	西日本ジェイアールバス	0740-22-2152
京阪バス	075-682-2310	滋賀バス	0748-62-7011	滋賀県バス協会	077-585-8333
江若交通	077-573-2701	帝産湖南交通	077-562-3020	京KOKO Welcome Center	075-343-7277

バスの日まつり 2018 inびわこ カッコいいバスや、かわいキャラクターもせいぞろい!

2018年 9月8日(土) 10時~15時

ピエリ守山 屋外駐車場 Eゾーン

- バス車両の展示
- お絵かきバス
- バスグッズ、商品、土産の販売
- 風船無料配布

2800円

時刻表のご案内

- 近江鉄道 湖国バス
- 京阪バス 江若交通
- 滋賀バス
- 帝産湖南交通
- 西日本JRバス



夏休み限定!

路線バスでピワイチ!

各コース乗車券ご購入の先着500名様に特製缶バッジをプレゼント!

お子様の自由研究に最適

路線バスを乗り継いでびわ湖を1周しよう

湖西・湖北コース 湖東コース 湖南コース

堅田駅 野洲駅 米原駅

今年7社のバス会社が参加

2018年 7/21(土) → 8/31(金)

コースによって通常金額の半額以下!

各コース乗車券 おとな 2,000円 こども 1,000円 (小学生以下)

全3コース乗車券セット おとな 5,000円 こども 2,500円 (小学生以下)

※路線バスでピワイチ!は3日間コースです。1日で琵琶湖1周をすることはできませんのでご注意ください。

路線バス ピワイチ 検索

共催 一般社団法人滋賀県バス協会・近江鉄道株式会社・京阪バス株式会社・江若交通株式会社・湖国バス株式会社・滋賀バス株式会社・帝産湖南交通株式会社・西日本ジェイアールバス株式会社 後援 滋賀県・国土交通省近畿運輸局滋賀運輸支局

堅田駅から米原駅まで、西近江路を経て奥琵琶湖を巡る

湖西・湖北コース

白砂青松の湖岸、青い水面に浮かぶ竹生島、
 隠れ家からの眺望……、風光明媚な景色が楽しめます。
 長浜には、情緒ある城下の町並み、
 現存する日本最古の駅舎を利用した長浜鉄道スクエアなど
 見どころ満載です。



堅田駅 米原駅西口 通常金額4,730円 → **2,000円**

■時刻表 (スムーズに乗り継ぎができる、おすすり時刻)

バス停	バス会社	平日		土日祝	
		到着	出発	到着	出発
堅田駅	江若交通		8:50	8:50	8:50
細川	江若交通	9:45	10:08	9:45	10:08
下古賀	江若交通	10:40	10:41	10:40	10:41
近江今津駅	湖国バス	11:08	12:23	11:08	12:23
マキノ病院前	湖国バス	12:40	12:40	12:40	12:40
小荒路 道の駅マキノ追坂峠	湖国バス	13:12 徒歩 14:05	13:12 徒歩 14:05	13:12 徒歩 14:05	13:12 徒歩 14:05
永原駅	湖国バス	14:20	14:25	14:20	14:25
木之本バスターミナル	湖国バス	14:56	15:12	14:56	15:12(15:44)
長浜駅	湖国バス	15:46	17:42	15:46(16:18)	17:42(17:22)
米原駅西口	湖国バス	18:19		18:19(17:59)	

江若交通・湖国バスともに、8/14~16の日程は土日祝ダイヤで運行します。()は日曜ダイヤになります。

オプションルート① (西日本JRバス)

熊川宿と鯖街道へ行こう!
 近江今津駅12:45~道の駅狭狭川宿13:13
 道の駅狭狭川宿14:25~近江今津駅14:53

路線バスでピイチ乗車券をご購入の方は割引あり

割引例
 近江今津駅~道の駅狭狭川宿
 通常片道運賃820円 → **410円**
 近江今津駅~小浜駅
 通常片道運賃1,330円 → **670円**

オプションルート② (琵琶湖汽船)

船でびわ湖横断!
 今津港12:00~竹生島12:25
 竹生島13:25~長浜港13:55~徒歩で長浜駅
 路線バスでピイチ乗車券をご購入の方は割引あり

割引例
 通常乗船券
 大人2,830円 → **2,270円**
 通常乗船券
 小人1,420円 → **1,140円**

BUS 堅田駅



「堅田駅」3番のりば付近

3番のりば発50番系統「細川」行きに乗車

■「近江今津駅」までコンビニ・トイレがなく長距離の旅です。(事前にトイレを済ませ、飲み物を持参されることをオススメします)
 ※降車場の「細川」付近に、小さな昔型トイレがあります。
 ■多客で立席の場合があります。

BUS 細川



「安曇川高橋前」行きの「細川」のりば付近

221番系統「安曇川高橋前」行きに乗車

■「細川」バス停で降車後、安曇川方面行きの「細川」バス停へ移動してください。(徒歩7分程度かかります)
 ■道路横断の際は、左右の安全をよく確かめて渡ってください。
 ■運行便が少ないため、乗り遅れないようにご注意ください。

BUS 下古賀



「下古賀」のりば付近

新旭西循環線「新旭駅」行きに乗車
 そのまま「近江今津駅」まで乗車

BUS 近江今津駅



「近江今津駅」のりば付近

2番のりば発高島市コミュニティバス
 運動公園線(北廻り)に乗車

■乗り換えまで時間がありますので、ご自由に散策ください。(食事や観光する時間があります)
 ■近江今津駅周辺には協力店が多いので、ぜひご利用ください。(ただし貸切ではありませんので、混み合っている場合があります)
 ■降車場所と乗車場所は同じ場所です。

BUS マキノ病院前



国境線「国境」行きに乗車

■乗り換え時間が0分ですが、接続しています。
 ■降車場所と乗車場所は同じ場所です。

BUS 小荒路・道の駅マキノ追坂峠



「路線バスでピイチ!」臨時バスに乗車

■「小荒路」バス停で降車後、道の駅マキノ追坂峠バス停へ移動してください。(徒歩5分程度かかります)
 ■交通量が多いため、必ず横断歩道をご利用ください。
 ■横断歩道は、「小荒路」バス停の北側50m程度の場所にあります。
 ■道の駅マキノ追坂峠は、期間中第2・4火曜日が定休日となっています。
 ■臨時バスなので、1日1便の運行です。乗り遅れないようにご注意ください。

BUS 永原駅



菅浦線「木之本駅」行きに乗車

■次便は17時台までありませんので、周辺散策後に乗り遅れないようにご注意ください。
 ■降車場所と乗車場所は同じ場所です。

BUS 木之本バスターミナル



木之本米原線「米原駅西口」行きに乗車

■降車場所と乗車場所は同じ場所です。
 ■次便は「長浜駅」行きですので、米原へお急ぎの方はご注意ください。

BUS 長浜駅



2番のりば発木之本米原線
 「米原駅西口」行きに乗車

■乗り換えまで時間がありますので、ご自由に散策ください。(食事や観光する時間があります)
 ■長浜駅周辺には協力店が多いので、ぜひご利用ください。(ただし貸切ではありませんので、混み合っている場合があります)
 ■降車場所と乗車場所は同じ場所です。



「下古賀」のりば付近

■「下古賀」で降車後、1分後に乗り換えです。
 ■降車場所と乗車場所は同じ場所です。
 ■小型バスですので、立席になる場合があります。

米原駅から野洲駅まで、自然に恵まれた湖国を堪能する

湖東コース

満々と水をたたえた湖面、ヨシが群生する水郷地帯、湖上交通として栄えた八幡堀など、湖国の美しい景観が魅力のコース。園宝・彦根城や近江商人のふるさと・近江八幡などを巡り、往時を偲ぶことができます。



西口2番のりば発
『路線バスでピワイチ!』
臨時バスに乗車

■臨時バスなので、1日1便の運行です。乗り遅れないようにご注意ください。



『路線バスでピワイチ!』
臨時バスに乗車

■臨時バスなので、1日1便の運行です。乗り遅れないようにご注意ください。
■降車場所と乗車場所は同じ場所です。
■「長命寺」まで40分程度かかります。



北口2番のりば発
八幡アウトレット線
「三井アウトレットパーク」行きに乗車

■乗車場所付近には、トイレ・コンビニ・観光案内所があります。
■この路線は運行本数が多いので、最終便に乗りしても「三井アウトレットパーク」バス停で「野洲駅」行きのバスに乗り換えることができます。



西口2番のりば発
三津屋線〔平日〕三津屋、
〔土日祝〕県立大学行きに乗車

■駅前に観光案内所があります。
■次便10:55発に乗りしても、「県立大学」バス停で乗り換える臨時バスに接続できます。



長命寺線
「近江八幡駅」行きに乗車

■道路状況によって、早く到着する可能性があります。その場合、1本前の便11:55発(土日祝12:00発)もご利用いただけます。
■降車場所と乗車場所は同じ場所です。



野洲アウトレット線
「野洲駅」行きに乗車

■この路線は運行本数が多いので、閉店時間の21時以降もバスが運行しています。
■「京都駅」行きの高速バスも運行しています。(運賃は別途かかります)
■降車場所と乗車場所は同じ場所です。



三津屋線
「県立大学」行きに乗車

■乗り換えまで時間がありますので、ご自由に散策ください。(食事や観光する時間があります)
■「四番町スクエア」バス停から徒歩3分程度でキャッスルロードがあります。また彦根城まで徒歩10分程度です。
■降車場所と乗車場所は同じ場所です。



長命寺線
「近江八幡駅」行きに乗車

■乗り換えまで時間がありますので、ご自由に散策ください。(食事や観光する時間があります)
■近辺には協力店が多いので、ぜひご利用ください。(ただし貸切ではありませんので、混み合っている場合があります)
■降車場所と乗車場所は同じ場所です。
■この路線は運行本数が多いので、次便に乗りしても「野洲駅」まで乗り着くことができます。

米原駅西口 → 野洲駅 通常金額3,390円 → **2,000円**

時刻表 (スムーズに乗り換えができる、おすまじ時刻)	平日		土日祝	
	到着	出発	到着	出発
米原駅西口		9:10	9:10	9:10
彦根駅	9:30	9:58	9:30	10:00
四番町スクエア	10:02	10:59	10:05	11:00
県立大学	11:20	11:25	11:17	11:25
長命寺	12:05	12:25	12:05	12:35
大杉町八幡山ロープウェー口	12:36	14:36	12:46	14:31
近江八幡駅	14:50	15:25	14:45	14:50
三井アウトレットパーク	15:55	16:05	15:20	15:35
野洲駅	16:35		16:05	

オプションルート
八幡山からびわ湖を見渡す!
八幡山ロープウェーは、毎時15分間隔で運行しています
路線バスでピワイチ乗車券をご購入の方には割引あり

割引例
通常往復運賃
大人 880円 → **620円**
小人 440円 → **310円**



湖国バス・近江鉄道ともに、8/14~16の日程は土日祝ダイヤで運行します。

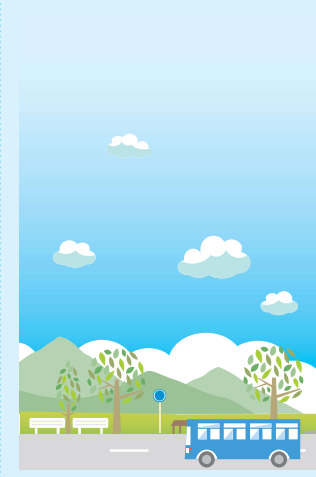

野洲駅から堅田駅まで、琵琶湖に息づく歴史をたどる

湖南コース

江戸時代から続く近江最大の繁華街・草津、約1350年前に天智天皇により遷都された街・大津を中心としたコース。周辺には、草津宿本陣や石山寺、比叡山などの名所のほか、「美肌の湯」で有名なおごと温泉もあります。



野洲駅 堅田駅 通常金額2,910円 → **2,000円**

時刻表 (スムーズに乗り換えができる、おすすめ時刻)

バス停	バス会社	平日		土日祝	
		到着	出発	到着	出発
野洲駅	片道運賃 460円 滋賀バス		20分	20分	
北山台センター	片道運賃 250円 滋賀バス	9:20	9:31	9:20	9:31
石部駅	片道運賃 410円 滋賀バス	9:43	9:50	9:43	9:50
草津駅(降車:東口→乗車:西口)	片道運賃 250円 近江鉄道	10:23	13:00	10:23	13:39
南草津駅(降車:西口→乗車:東口)	片道運賃 310円 帝産湖南交通	13:27	13:53	14:06	14:53
大学病院前	片道運賃 260円 帝産湖南交通	14:07	14:27	15:07	15:17
瀬田駅	片道運賃 230円 近江鉄道	14:40	14:55	15:29	15:45
イオンモール草津	片道運賃 230円 京阪バス	15:10	徒歩	16:00	徒歩
丸ノ内町	片道運賃 230円 京阪バス	15:10	徒歩	16:29	徒歩
浜大津(京阪バス)・びわ湖浜大津(江若交通)	片道運賃 510円 江若交通	16:48	17:11	17:38	18:01
堅田駅	片道運賃 510円 江若交通	17:45		18:35	

近江鉄道-江若交通は8/14~16、京阪バスは8/13~16の日程は土日祝ダイヤで運行します。帝産湖南交通は8/11~8/16の日程はお盆ダイヤにて運行するため、上記時刻と違う時刻で運行する場合があります。また、お盆ダイヤの日程は都合により変更する場合があります。

オプションルート 歩かずに楽々路線バスの旅!

＜平日＞
イオンモール草津17:09～浜大津17:35
＜土日祝＞
イオンモール草津17:04～浜大津17:30
●片道運賃 350円



BUS 野洲駅



南口1番のりば発湖南野洲線「北山台センター」行きに乗車

- トイレは駐輪場横にあります。
- のりば付近にコンビニがあります。
- 軽食、飲み物を持参されることをオススメします。
- 滋賀交通野洲駅前案内所で、乗車券を発売しています。

BUS 北山台センター



コミュニティバス「めぐるくん」菩提寺線石部駅ルートに乗車

- バス停近くに自販機があります。
- トイレはありません。
- 降車場所と乗車場所は同じ場所です。

BUS 石部駅



草津伊勢落線「草津駅」行きに乗車

- トイレ・自販機があります
- バス停前に休憩所(コミュニティハウス)があります。
- 降車場所と乗車場所は同じ場所です。

BUS 草津駅



BUS 南草津駅

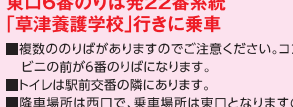

東口6番のりば発22番系統「草津養護学校」行きに乗車

- 複数ののりばがありますのでご注意ください。コンビニの前が6番のりばになります。
- トイレは駅前交番の隣にあります。
- 降車場所は西口で、乗車場所は東口となりますのでご注意ください。

BUS 大学病院前



2番のりば発301番系統「瀬田駅」行きに乗車

- 大学病院内または病院駐車場付近にコンビニ・トイレがあります。

2番のりば発瀬田イオンモール線「イオンモール草津」行きに乗車

- のりばは3番までありますのでご注意ください。

西口2番のりば発南草津西口線「南草津駅西口」行きに乗車

- 降車場所は東口で、乗車場所は西口になりますのでご注意ください。
- 乗り換えまで時間がありますので、ご自由に散策ください。(食事や観光する時間があります)
- 草津駅周辺には協力店が多いので、ぜひご利用ください。

BUS イオンモール草津・丸ノ内町



25番系統「浜大津」行きに乗車

- 「イオンモール草津」から「丸ノ内町」まで徒歩での移動になります。徒歩約25分程度かかりますので、乗り遅れないようにご注意ください。
- 「イオンモール草津」から「浜大津」へのバスも運行しています。

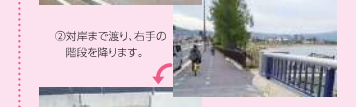

BUS 浜大津・びわ湖浜大津



2番のりば発102番系統または103番系統「堅田駅」行きに乗車

- 1番のりばで降車後、2番のりばから「堅田駅」行きに乗り換えてください。
- ミンガールコースへは、歩道橋を渡り徒歩5分程度です。

湖南コース

食事 物販 観光

■協力店紹介■

下記協力店にて割引特典をご利用の際はバス乗車券(チケット)のご提示をお願いいたします。

近江スエヒロ本店

百余年の歴史を経て今日まで大切に守り抜いてきた。伝統とこだわりの、田舎黒毛和牛と、献上の近江牛をお楽しみいただけます。

■11:00~15:00/17:00~21:00/◎無休
■077-562-3651
■草津駅東口から徒歩10分

1名につきソフトドリンク1杯サービス(1Fレストランホール利用時に限る)

ミソラテラスイタリー

太陽光を取り込んだ店内やガーデンニングを備えるテラスで本格イタリアンをベースにした遊び心のある料理をカジュアルに楽しんで頂けます。

■11:00~23:00/◎無休
■077-599-3484
■草津駅東口から徒歩1分

ランチセット 1,500円→1,000円(500円割引!!!)

太田酒造 道灌蔵

創業明治七年の歴史。ワインから日本酒・焼酎まで手づくりを日本一小さな蔵酒造メーカーです。

■8:00~17:00/◎日曜・祝日
■077-562-1105
■草津駅東口から徒歩10分

1000円以上お買い上げの方に限り、10%割引

草津宿本陣

東海道五十三次の52番目の宿場である歴史の地にも指定されており、当時の面影を今に伝えています。内部も一般公開しています。

■9:00~17:00/◎月曜日(伊賀日)の曜日は休館
■077-5674-0030
■草津駅東口から徒歩7分

オリジナルグッズプレゼント

草津宿街道交流館

草津宿を中心とした歴史の資料や当時の旅状についての資料などを展示しております。

■9:00~17:00/◎月曜日(伊賀日)の曜日は休館
■077-5674-0030
■草津駅東口から徒歩10分

オリジナルグッズプレゼント

ミシガクルーズ

【遊覧料金】ミシガン80(大津港からの距離) 2,780円(大人)

■9:00~17:00/◎無休
■077-522-4115
■大津港・びわ湖浜大津駅から徒歩5分

乗船料20%割引(1枚のチケットにつき、5名まで)(7/21~8/31の期間のみ) ※他の割引との併用はできません

湖の駅 浜大津

近江米・近江の蔵元から地産のお茶、銘菓が勢揃いしています。

■10:00~22:00/◎無休
■077-526-8286
■びわ湖浜大津駅から徒歩5分

①おみやげ ②お食事ご利用の方は10%割引 | ③うれしや 商品ご購入の方は粗品プレゼント

比叡山坂本ケーブル

レトロな駅舎は国の登録有形文化財に指定されています。日本一長いケーブルカーを体験してみてください。

■8:00~17:00/◎無休
■077-578-0531
■比叡山坂本駅から連絡バス7分

坂本ケーブルご利用の方、チケット提示で、限定オリジナルカード(3枚)プレゼント

大津市 おごと温泉観光公園

定湯をメインに、びわ湖が一望できる花と芝生の公園。お土産も販売しています。

■8:00~18:00/◎12月30~1月1日
■077-578-3750
■雄等温泉ホテル前バス停から徒歩5分

飲食代5%割引

江若交通株式会社(本社)

機材の江若鉄道グループオリジナルグッズを展開しています。

■9:00~18:00/◎土日祝
■077-573-2701
■監査駅から徒歩1分

オリジナルバスグッズを割引(各グッズの割引はHPにて公開)

参加バス会社 マメ知識

近江鉄道株式会社

近江八幡市内、野洲市、寺山市内を走る新製バスです!

車両数 路線バス 173両 貸切バス 84両
輸送人員 路線バス 8,266,483人 貸切バス 714,692人
免許キロ 1,021.6km

京阪バス株式会社

主に大津市南部で運行しています。比叡半で乗り換えて京都市内に入ることも可能です!

車両数 路線バス 38両 貸切バス 5両
輸送人員 路線バス 3,291,356人 貸切バス 8,763人
免許キロ 101.36km

江若交通株式会社

会社設立から98周年を迎えました。大津市、高島市、守山市内を運行しています!

車両数 路線バス 61両 貸切バス 14両
輸送人員 路線バス 3,291,594人 貸切バス 207,188人
免許キロ 258.7km

湖国バス株式会社

彦根城を前面にデザインした新・ご城下巡回バスです!

車両数 路線バス 58両 貸切バス 27両
輸送人員 路線バス 1,328,924人 貸切バス 179,418人
免許キロ 882.6km

滋賀バス株式会社

野洲市・湖南市・草津市・栗東市内を走る路線バスです!

車両数 路線バス 6両
輸送人員 路線バス 116,000人
免許キロ 319.4km

帝産湖南交通株式会社

主に滋賀県の湖南市・草津市・栗東市を運行しております。グレイハウンドと呼ばれる犬のマークが印です。

車両数 路線バス 114両 貸切バス 20両
輸送人員 路線バス 4,366,424人 貸切バス 148,354人
免許キロ 200.2km

西日本ジェイアールバス株式会社

京阪神から有楽町線の最長ルート(近江今津駅~小浜駅)を運行しています。御食田温泉(あけつづくにわか)と騎道へ是非お越しください。

車両数 路線バス 6両
輸送人員 路線バス 10,000人
免許キロ 33.9km

路線バスでピワイチ! を活用して 夏休みの自由研究を!

写真を貼ったり、発見したことを記録して きみだけのピワイチバス図鑑を作っちゃおう!!



低学年~中学年向け

1 調査の方法

バスがやってくる時刻はどこに書いてあるかな?

乗ったバスの行き先にはなんと書いてあったかな? 行き先表示を記録しよう!

いろいろなデザインのバス停があるよ! 写真にとって記録しよう!

お昼ご飯やおやつはどんなところで食べたかな? そのお店には他にどんなものが売られていたかな?

ピワイチにしかないものがみつかるかも?

2 まとめる方法

- ピワイチの旅でバスから見たものやバス停の周辺で食べたことなどの感想を書こう!
- 写真を撮ってアルバムにまとめて、それぞれの写真に気づいたことや感想を書こう!
- 滋賀県内には、ほかにどんなのりものがあるか調べて、イラストで描いたり、写真に撮ったりしてみよう!

中学年~高学年向け

1 調査の方法

路線バスにはどんな人が乗っていたかな?

住んでいる地域とピワイチを比べてみると何が分かるかな?

住んでいる地域のバスや電車の乗り方や運賃なども調べて出かけてみよう!

どこで乗ってどこで降りたか記録しよう!

バスには何人乗っていたかな?

住んでいる地域の公共交通も調べよう! 近くのバス停や駅からどこに行けるかな?

2 まとめる方法

バスや停留所、バスから見た景色、降りたバス停周辺の風景など写真に撮って、気づいたことや感想を書こう!

実際にバスに乗った路線を地図で表現しよう!

バスに乗った地域(自治体)の名物や、名所、特産品を調べよう!

ピワイチでバスに乗車した距離ではどれぐらいの二酸化炭素(CO₂)が排出されたか計算しよう! また、同じ距離をクルマで走るとCO₂はどれぐらいの量になるか計算しよう!

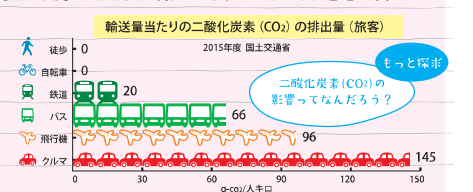

「路線バスでビワイチ」パンフレット

連絡先の追加と訂正のお知らせ

P1 湖西・湖北コース

右下 オプションルート② <琵琶湖汽船>

連絡先の追加 今津営業所 0740-22-1747

P7 湖西・湖北コース 協力店紹介

竹生島クルーズ（上から3段目・左から2列目）

連絡先 077-522-4115



長浜支社 0749-62-3390

P9 湖南コース 協力店紹介

ミシガンクルーズ（上から2段目・左から3列目）

連絡先 077-522-4115



予約センター 077-524-5000

路線バスでビワイチ実行委員会